

ΥΠΟΜΝΗΜΑ

1) ΧΑΡΑΚΤΗΡΙΣΜΟΣ ΥΛΙΚΩΝ

ΤΟΙΧΟΠΟΙΙΑ

2) ΣΤΑΘΜΕΣ

ΤΕΛΙΚΗ ΣΤΑΘΜΗ

1ος ΟΡΟΦΟΣ

ΣΦΡΑΓΙΔΕΣ - ΥΠΟΓΡΑΦΕΣ ΠΟΛΕΟΔΟΜΙΑΣ

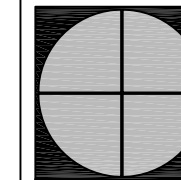

Π Ο Λ Η Σ Μ Η Χ Α Ν Ι Κ Η
ΜΕΛΕΤΗ-ΚΑΤΑΣΚΕΥΗ-ΔΙΑΧΕΙΡΗΣΗ-ΣΥΝΤΗΡΗΣΗ
ΟΙΚΟΔΟΜΙΚΩΝ ΚΑΙ ΕΠΑΓΓΕΛΜΑΤΙΚΩΝ ΧΩΡΩΝ

Γ Σεπτεμβρίου Αρ. 19, Αθήνα, 10432, Τηλ. 210 980 1 980, Fax:210 5245720, Κιν. 6977691503, Email: info@polismichaniki.com

| | | |
|--------------------|--|------------------------|
| ΕΡΓΟ | ΑΔΕΙΑ ΛΕΙΤΟΥΡΓΙΑΣ ΕΡΓΑΣΤΗΡΙΟΥ ΔΕΡΜΑΤΟΣΤΙΕΙΑΣ | |
| ΘΕΣΗ | ΝΕΑ ΧΑΛΚΗΔΟΝΑ ΑΤΤΙΚΗΣ ΛΕΩΦΟΡΟΣ ΔΕΚΕΛΕΙΑΣ 38 | |
| ΕΡΓΟΔΟΤΗΣ | ΜΟΝΤΕΡΟ-ΝΟΒΑ ΧΟΣΕ-ΕΡΝΕΣΤΟ | |
| ΑΝΑΔΟΧΟΣ ΜΗΧΑΝΙΚΟΣ | ΑΘΑΝΑΣΙΟΣ ΑΡΙΔΑΣ | ΠΟΛΙΤΙΚΟΣ ΜΗΧΑΝΙΚΟΣ |
| ΜΕΛΕΤΗΣ ΟΜΑΔΑ | ΑΘΑΝΑΣΙΟΣ ΑΡΙΔΑΣ | ΠΟΛΙΤΙΚΟΣ ΜΗΧΑΝΙΚΟΣ |
| | ΤΡΟΥΦΑΚΟΣ ΓΕΩΡΓΙΟΣ | ΗΛΕΚΤΡΟΛΟΓΟΣ ΜΗΧΑΝΙΚΟΣ |

ΘΕΜΑ ΣΧΕΔΙΟΥ

ΤΟΜΗ Α-Α

A02

ΚΛΙΜΑΚΑ 1:50

ΣΦΡΑΓΙΔΕΣ - ΥΠΟΓΡΑΦΕΣ ΜΕΛΕΤΗΤΩΝ

ΠΕΡΙΟΔΟΣ ΜΕΛΕΤΗΣ :

ΙΑΝΟΥΑΡΙΟΣ 2013

ΒΕΒΑΙΩΣΗ ΚΥΡΙΑΣ ΧΡΗΣΗΣ ΓΙΑ ΚΑΤΑΣΤΗΜΑΤΑ ΥΓΕΙΟΝΟΜΙΚΟΥ ΕΝΔΙΑΦΕΡΟΝΤΟΣ

Βάσει Ν.2496 / 04.11.11 τεύχος Β΄
ΔΗΛΩΝΩ ΥΠΕΥΘΥΝΑ ΟΤΙ:

Σύμφωνα με τις διατάξεις του Γενικού Οικοδομικού Κανονισμού και τις ισχύουσες πολεοδομικές διατάξεις, ο παρουσιαζόμενος στο παρόν σχεδιάγραμμα, χώρος επαγγελματικής αίθουσας είναι νόμιμος, προοριζόμενος για κατάστημα υγειονομικού ενδιαφέροντος "Εργαστήριο δερματοστίξιας" σύμφωνα με την ρύθμιση με το Ν.4014/11 με ΑΑ δήλωσης 814213 και τίτλο "Ρύθμιση βάσει Ν. 4014/2011 προσθήκης κατ' επέκταση σε εξώστη, μεταφορά χώρου υγιεινής και εσωτερικών διαρρυθμίσεων". Το εμβαδόν της αίθουσας, E=79,96m², είναι κύριας χρήσης.

Θεωρήθηκε την

Υπογραφή Μηχανικού

ΥΠΟΜΝΗΜΑ

1) ΧΑΡΑΚΤΗΡΙΣΜΟΣ ΥΛΙΚΩΝ

 ΤΟΙΧΟΠΟΙΙΑ

2) ΣΤΑΘΜΕΣ

 ΣΤ. ΔΑΠΕΔΟΥ
 ΣΤ. ΜΠΕΤΟΝ

3) ΧΑΡΑΚΤΗΡΙΣΜΟΣ ΚΟΥΦΩΜΑΤΩΝ

 ΠΛΑΤΟΣ
 ΠΡΕΚΙ

| ΥΠΟΛΟΓΙΣΜΟΣ ΕΠΙΦΑΝΕΙΩΝ | |
|--------------------------------|------------------------------------|
| ΣΥΝΟΛΙΚΟ ΕΜΒΑΔΟΝ ΕΡΓΑΣΤΗΡΙΟΥ | Εμβαδόν αίθουσας = 79,96τ.μ. |
| ΑΦΑΙΡΟΥΜΕΝΕΣ ΕΠΙΦΑΝΕΙΕΣ | Εμβαδόν τοίχων = 8,46τ.μ. |
| | Εμβαδόν wc = 1,95τ.μ. |
| | Εμβαδόν προθάλαμου = 1,95τ.μ. |
| | Εμβαδόν αποθήκης 1 = 9,65τ.μ. |
| | Εμβαδόν αποθήκης 2 = 2,64τ.μ. |
| | Εμβαδόν γραφείου = 9,73τ.μ. |
| | Εμβαδόν κουζίνας = 2,08τ.μ. |
| ΣΥΝΟΛΟ ΑΦΑΙΡΟΥΜΕΝΩΝ ΕΠΙΦΑΝΕΙΩΝ | 36,46τ.μ. |
| ΩΦΕΛΙΜΗ ΕΠΙΦΑΝΕΙΑ ΕΡΓΑΣΤΗΡΙΟΥ | 79,96τ.μ. - 36,46τ.μ. = 43,50τ.μ. |
| | Εμβαδόν χώρου αναμονής = 26,22τ.μ. |
| | Εμβαδόν χώρου εργασίας = 17,28τ.μ. |

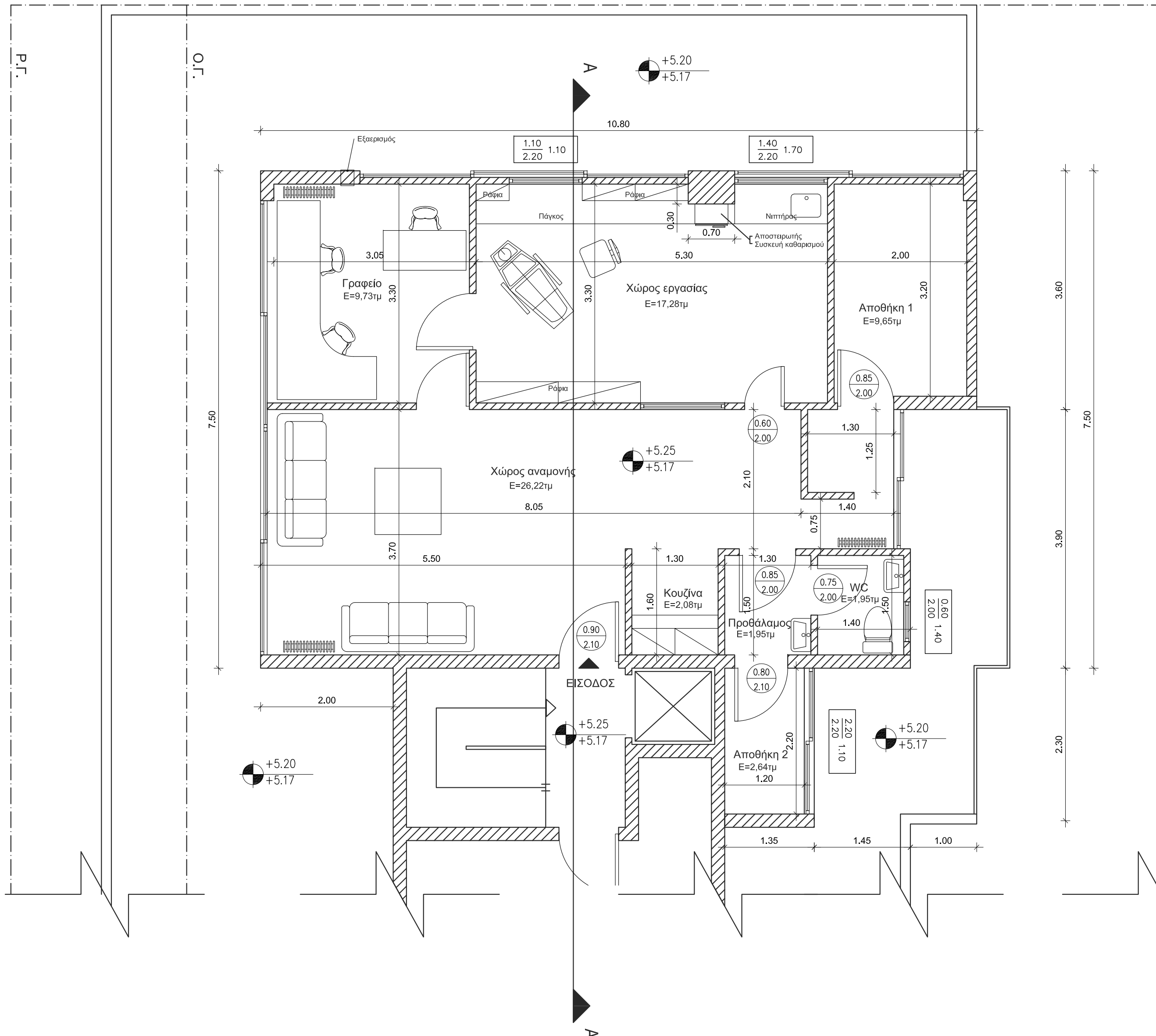

ΣΦΡΑΓΙΔΕΣ - ΥΠΟΓΡΑΦΕΣ ΠΟΛΕΟΔΟΜΙΑΣ

Π Ο Λ Η Σ Μ Η Χ Α Ν Ι Κ Η
ΜΕΛΕΤΗ-ΚΑΤΑΣΚΕΥΗ-ΔΙΑΧΕΙΡΗΣΗ-ΣΥΝΤΗΡΗΣΗ
ΟΙΚΟΔΟΜΙΚΩΝ ΚΑΙ ΕΠΑΓΓΕΛΜΑΤΙΚΩΝ ΧΩΡΩΝ
Γ' Σεπτεμβρίου Αρ. 19, Αθήνα, 10432, Τηλ. 210 980 1 980, Fax:210 5245720, Κιν. 6977691503, Email: info@polismichanikl.com

| | | |
|--------------------|--|------------------------|
| ΕΡΓΟ | ΑΔΕΙΑ ΛΕΙΤΟΥΡΓΙΑΣ ΕΡΓΑΣΤΗΡΙΟΥ ΔΕΡΜΑΤΟΣΤΙΞΙΑΣ | |
| ΘΕΣΗ | ΝΕΑ ΧΑΛΚΗΔΟΝΑ ΑΤΤΙΚΗΣ ΛΕΩΦΟΡΟΣ ΔΕΚΕΛΕΙΑΣ 38 | |
| ΕΡΓΟΔΟΤΗΣ | ΜΟΝΤΕΡΟ-ΝΟΒΑ ΧΟΣΕ-ΕΡΝΕΣΤΟ | |
| ΑΝΑΔΟΧΟΣ ΜΗΧΑΝΙΚΟΣ | ΑΘΑΝΑΣΙΟΣ ΑΡΙΔΑΣ | ΠΟΛΙΤΙΚΟΣ ΜΗΧΑΝΙΚΟΣ |
| ΜΕΛΕΤΗΣ ΟΜΑΔΑ | ΑΘΑΝΑΣΙΟΣ ΑΡΙΔΑΣ | ΠΟΛΙΤΙΚΟΣ ΜΗΧΑΝΙΚΟΣ |
| | ΤΡΟΥΦΑΚΟΣ ΓΕΩΡΓΙΟΣ | ΗΛΕΚΤΡΟΛΟΓΟΣ ΜΗΧΑΝΙΚΟΣ |

| | |
|--|--------------|
| ΘΕΜΑ ΣΧΕΔΙΟΥ | A01 |
| ΚΑΤΟΨΗ ΕΡΓΑΣΤΗΡΙΟΥ ΕΜΒΑΔΟΜΕΤΡΗΣΕΙΣ - ΕΞΟΠΛΙΣΜΟΣ | |
| | ΚΛΙΜΑΚΑ 1:50 |

ΣΦΡΑΓΙΔΕΣ - ΥΠΟΓΡΑΦΕΣ ΜΕΛΕΤΗΤΩΝ

ΠΕΡΙΟΔΟΣ ΜΕΛΕΤΗΣ :

ΙΑΝΟΥΑΡΙΟΣ 2012

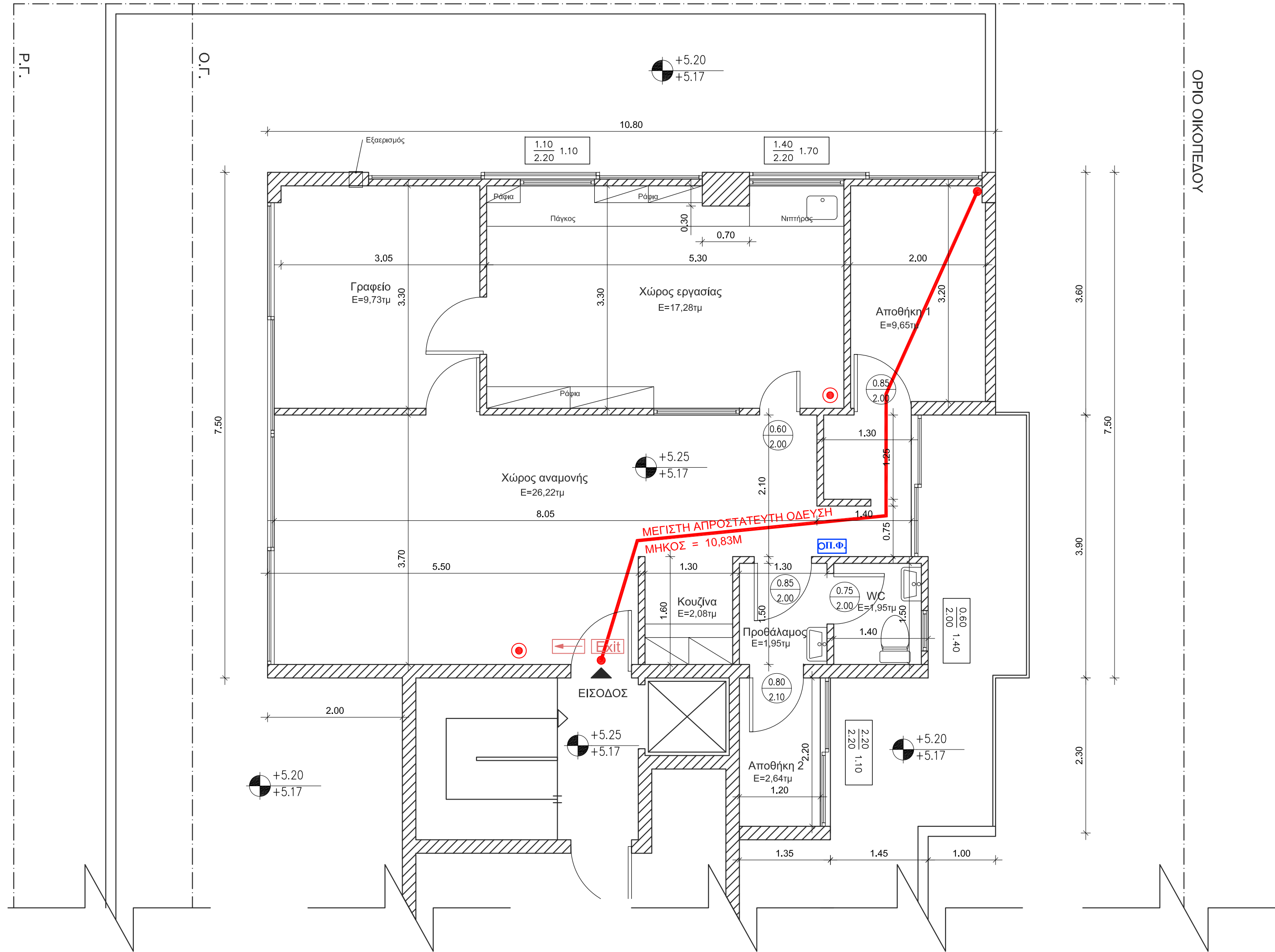

ΥΠΟΜΝΗΜΑ

1) ΧΑΡΑΚΤΗΡΙΣΜΟΣ ΥΛΙΚΩΝ

τοιχοποιία

2) ΣΤΑΘΜΕΣ

ΣΤ. ΔΑΠΕΔΟΥ
ΣΤ. ΜΠΕΤΟΝ

3) ΧΑΡΑΚΤΗΡΙΣΜΟΣ ΚΟΥΦΩΜΑΤΩΝ

ΠΛΑΤΟΣ
ΠΡΕΚΙ

ΥΠΟΜΝΗΜΑ ΠΥΡΑΣΦΑΛΕΙΑΣ

| | |
|--|---|
| | Φωτιστικό ασφαλείας φθορισμού 6w |
| | Πυροσβεστική φωλιά με 15 m εύκαμπτο σωλήνα 3/4" |
| | Φορητός πυροσβεστήρας σκόνης 6 kg |
| | Μέγιστη απροστάτευτη όδευση |

ΣΦΡΑΓΙΔΕΣ - ΥΠΟΓΡΑΦΕΣ ΠΟΛΕΟΔΟΜΙΑΣ

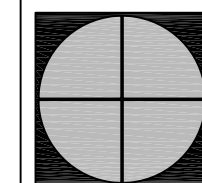

Π Ο Λ Η Σ Μ Η Χ Α Ν Ι Κ Η
ΜΕΛΕΤΗ-ΚΑΤΑΣΚΕΥΗ-ΔΙΑΧΕΙΡΗΣΗ-ΣΥΝΤΗΡΗΣΗ
ΟΙΚΟΔΟΜΙΚΩΝ ΚΑΙ ΕΠΑΓΓΕΛΜΑΤΙΚΩΝ ΧΩΡΩΝ

Γ Σεπτεμβρίου Αρ. 19, Αθήνα, 10432, Τηλ. 210 980 1 980, Fax:210 5245720, Κιν. 6977691503, Email: info@pollismichaniki.com

| | | |
|--------------------|---|------------------------|
| ΕΡΓΟ | ΜΕΛΕΤΗ ΠΥΡΑΣΦΑΛΕΙΑΣ ΑΔΕΙΑΣ ΛΕΙΤΟΥΡΓΙΑΣ ΕΡΓΑΣΤΗΡΙΟΥ ΔΕΡΜΑΤΟΣΤΙΞΙΑΣ | |
| ΘΕΣΗ | ΝΕΑ ΧΑΛΚΗΔΟΝΑ ΑΤΤΙΚΗΣ ΛΕΩΦΟΡΟΣ ΔΕΚΕΛΕΙΑΣ 38 | |
| ΕΡΓΟΔΟΤΗΣ | ΜΟΝΤΕΡΟ-ΝΟΒΑ ΧΟΣΕ-ΕΡΝΕΣΤΟ | |
| ΑΝΑΔΟΧΟΣ ΜΗΧΑΝΙΚΟΣ | ΑΘΑΝΑΣΙΟΣ ΑΡΙΔΑΣ | ΠΟΛΙΤΙΚΟΣ ΜΗΧΑΝΙΚΟΣ |
| ΜΕΛΕΤΗΣ ΟΜΑΔΑ | ΑΘΑΝΑΣΙΟΣ ΑΡΙΔΑΣ | ΠΟΛΙΤΙΚΟΣ ΜΗΧΑΝΙΚΟΣ |
| | ΤΡΟΥΦΑΚΟΣ ΓΕΩΡΓΙΟΣ | ΗΛΕΚΤΡΟΛΟΓΟΣ ΜΗΧΑΝΙΚΟΣ |

| | | |
|--------------|---------------------------|--------------|
| ΘΕΜΑ ΣΧΕΔΙΟΥ | ΚΑΤΟΨΗ ΕΡΓΑΣΤΗΡΙΟΥ | Π01 |
| | | ΚΛΙΜΑΚΑ 1:50 |

ΣΦΡΑΓΙΔΕΣ - ΥΠΟΓΡΑΦΕΣ ΜΕΛΕΤΗΤΩΝ

ΠΕΡΙΟΔΟΣ ΜΕΛΕΤΗΣ :

ΙΑΝΟΥΑΡΙΟΣ 2012