

- EXIT : φωτεινή ενδειξη εξόδου
- Φ.Α. : φωτιστικό ασφαλείας
- Π.Ε. : πυρασβεστικό ερμάριο
- P.A. 6Kgr : φορητός πυρασβεστήρας ξηράς κόνεως 6Kgr
- ⊗ A.Π. 12Kgr : αυτοδιεγερμένος πυρασβεστήρας οροφής ξηράς κόνεως 12 Kgr

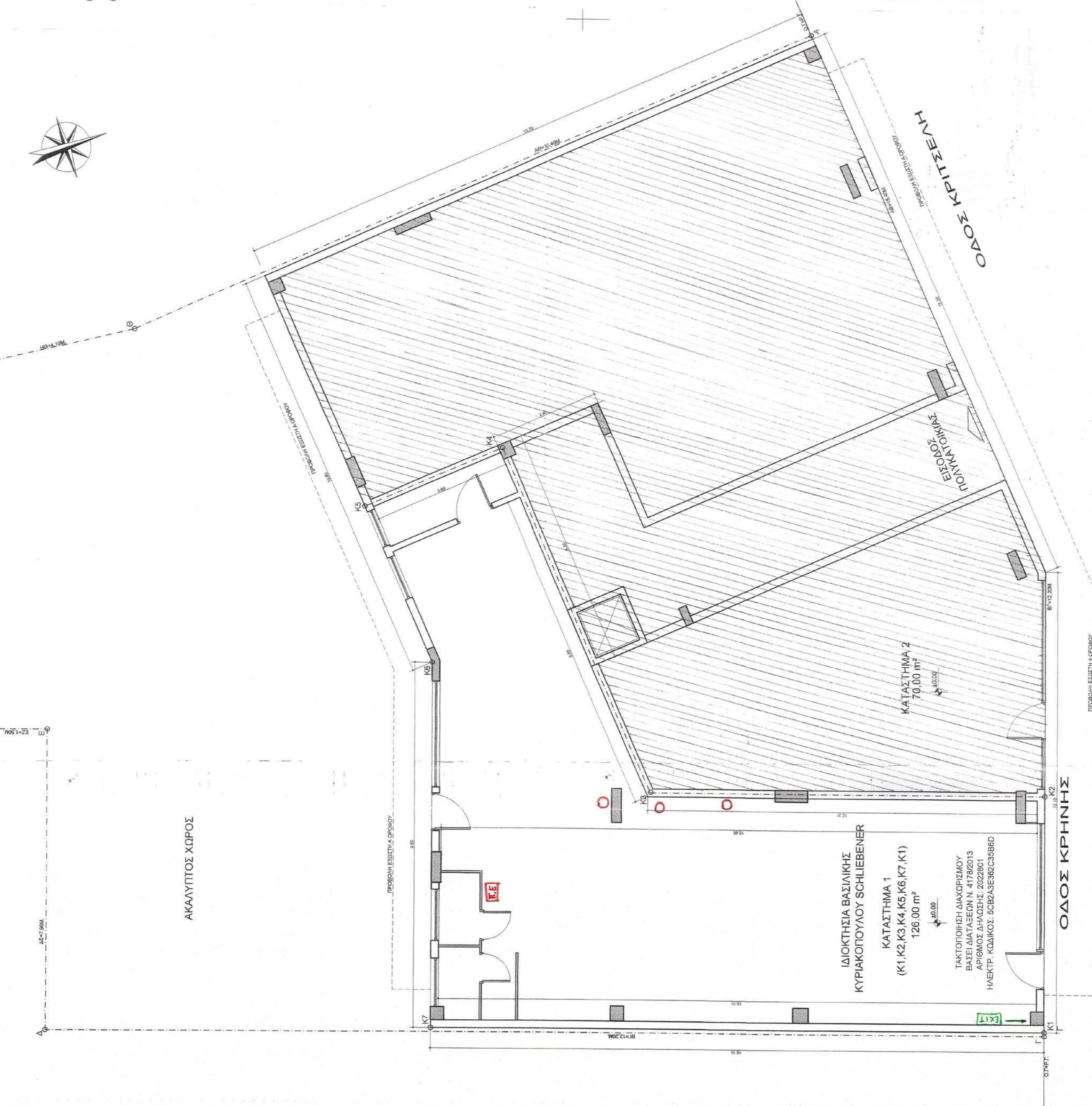
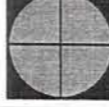

 <p>ΠΟΛΗΣ ΜΗΧΑΝΙΚΗ ΜΕΛΕΤΗ-ΚΑΤΑΣΚΕΥΗ-ΔΙΑΧΕΙΡΙΣΗ-ΣΥΝΤΗΡΗΣΗ ΟΙΚΟΔΟΜΙΚΩΝ ΚΑΙ ΕΠΙΛΕΓΜΑΤΙΚΩΝ ΧΩΡΩΝ <small>Γ' Σοφοκλέους Αρ. 15, Αθήνα, 10432, Τηλ: 210 9801 1980, fax: 210 530729, fax: 077601503, Email: info@polismechaniki.com</small></p>		<p>ΜΕΛΕΤΗ ΠΥΡΟΠΡΟΣΤΑΣΙΑΣ ΚΑΤΑΣΤΗΜΑΤΟΣ ΟΠΟΡΟΠΟΛΕΙΟΥ</p>	
ΕΡΓΟ	ΘΕΣΗ	ΕΡΓΟΔΟΤΗΣ	ΑΝΑΔΟΧΟΣ
	ΟΔΟΣ ΚΡΗΝΗΣ 1, ΔΗΜΟΣ ΠΕΙΡΑΙΑ	ΒΑΣΙΛΙΚΗ ΚΥΡΙΑΚΟΠΟΥΛΟΥ SCHLIEBENER	ΠΟΛΗΣ ΜΗΧΑΝΙΚΗ
ΜΕΛΕΤΗΣ ΟΜΑΔΑ	ΘΕΜΑ ΣΧΕΔΙΟΥ	ΚΑΤΟΦΗ ΠΥΡΑΣΦΑΛΕΙΑΣ	Π3
		ΚΑΙΜΑΚΑ 1:50	
<p>ΣΦΡΑΓΙΔΑΣ - ΥΠΟΓΡΑΦΕΣ ΜΕΛΕΤΗΤΩΝ</p>			
<p>ΑΘΑΝΑΣΙΟΣ Θ. ΑΡΙΑΔΣ ΔΙΠΛ. ΠΟΛΙΤΙΚΟΣ ΜΗΧΑΝΙΚΟΣ ΠΑΝΕΠΙΣΤΗΜΙΟΝ ΕΣΤΕΡΝΩΝ ΜΕΤΡΩΝ ΜΕΛΟΣ ΤΕΛΕ. ΑΡΧΙΤΕΚΤΟΝΙΚΟΝ ΕΡΓΑΣΙΩΝ Γ' ΣΕΠΤΕΜΒΡΙΟΥ 19 - ΑΘΗΝΑ, ΚΙΝ. 6972691503 ΑΦΜ: 053888735 - ΔΟΥ: ΚΒ' ΑΘΗΝΩΝ</p>			
<p>ΠΕΡΙΟΔΟΣ ΜΕΛΕΤΗΣ :</p>			<p>ΔΕΚΕΜΒΡΙΟΣ 2 0 14</p>